

Ihr Kompetenz- management von Axept ●

Für Fragen, ein massgeschneidertes Lösungsangebot oder ein unverbindliches Beratungsgespräch sowie einer Demo der Abacus-Lösung stehen unsere Lösungsexperten gerne zur Verfügung.



Inhalt

Kompetenzmanagement

Kompetenz- management

Gezielte Personalentwicklung

Prozessüberblick Kompetenzmanagement

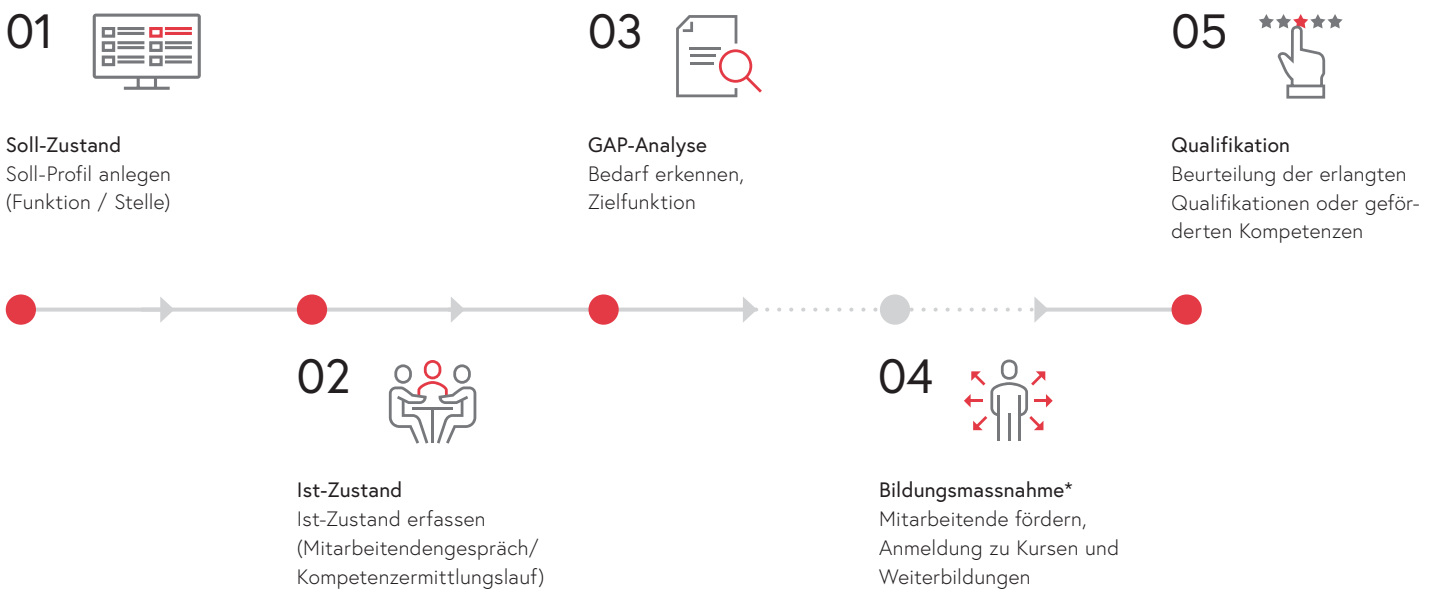

Setzen Sie Ihre Mitarbeitenden nach deren Fähigkeiten ein und entwickeln Sie Ihr Personal gezielt weiter. Mit dem Abacus Kompetenzmanagement können Sie die Kompetenzen Ihrer Mitarbeitenden schnell und einfach erfassen, abfragen und auswerten.

Mittels einer Kompetenzübersicht stellen Sie die erfassten Fähigkeiten den Qualifikationsanforderungen des Unternehmens gegenüber. Dabei werden die vorhandenen, fehlenden oder zu erneuernden Kompetenzen sichtbar. Die Kompetenzbeurteilungen können ohne grossen Aufwand aktuell gehalten werden, indem Vorgesetzte und Mitarbeitende zur Beurteilungen der Fähigkeiten involviert werden können.

Für die gezielte Personalentwicklung haben HR-Verantwortliche und Vorgesetzte eine Übersicht über die GAP's (Abgleich Ist- und Soll-Wert) von ihrem Team und können somit konkrete Massnahmen

zur Weiterentwicklung der Mitarbeitenden einplanen. Weiter steht Ihnen eine Leistungs- und Potentialmatrix zur Verfügung, welche die Mitarbeitenden automatisch anhand ihrer Beurteilungen einordnet. Sie hilft sowohl Mitarbeitende mit hohem Potential zu identifizieren als auch Mitarbeitende, deren Potential falsch eingesetzt wird.

Weiter können jederzeit befristete und Pflicht-Qualifikationen nachgewiesen werden. Laufen bei Mitarbeitenden Zertifizierungen aus oder wurden Pflicht-Kompetenzen nicht erfüllt, informiert das System die entsprechenden Personen automatisch.

*dieser Prozessschritt kann aktuell nicht in der Abacus Software abgebildet werden

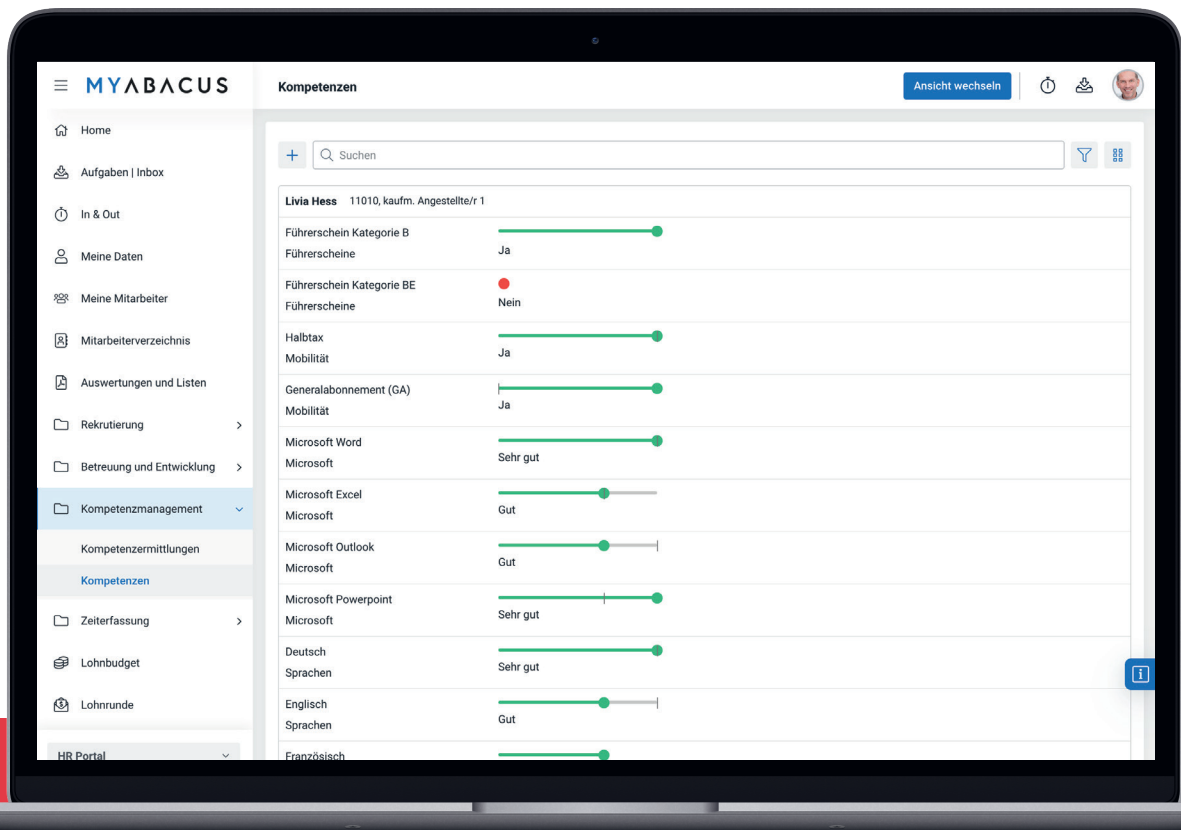

Ihr Nutzen

- Der Bedarf zur Weiterentwicklung der Mitarbeitenden wird ersichtlich (GAP-Analyse)
- Führungskräfte werden beim Identifizieren von Potentialträgern und falsch eingesetzten Mitarbeitenden unterstützt
- Die Zertifizierung und das Qualitätsmanagement des Unternehmens werden sichergestellt
- Das Kompetenzmanagement unterstützt die Arbeitsplanung
- Nachfolgelösungen können einfach erkannt werden
- Kompetenzbeurteilungen können ohne grossen Aufwand aktuell gehalten werden

Weitere Informationen finden Sie unter: abacus.ch/hr

Abacus Research AG
 Abacus-Platz 1
 9300 Wittenbach SG
 +41 71 292 25 25
 info@abacus.ch



Abacus Vertriebspartner

Ihre Axept Business Software AG in:

Kemptthal ZH, Schönbühl BE,
St. Gallen und Pratteln BL

Zentrale: 058 871 94 11
E-Mail: kontakt@axept.ch